



RODINNÝ DOMEK

NOVA Line 78A/38° - SP + 2M

ROZTEČ VAZNIC 3600

+ GARŽ

(RD BEZ PODSKLEPENÍ)

PŮDORYS PŘÍZEMÍ M 1:50

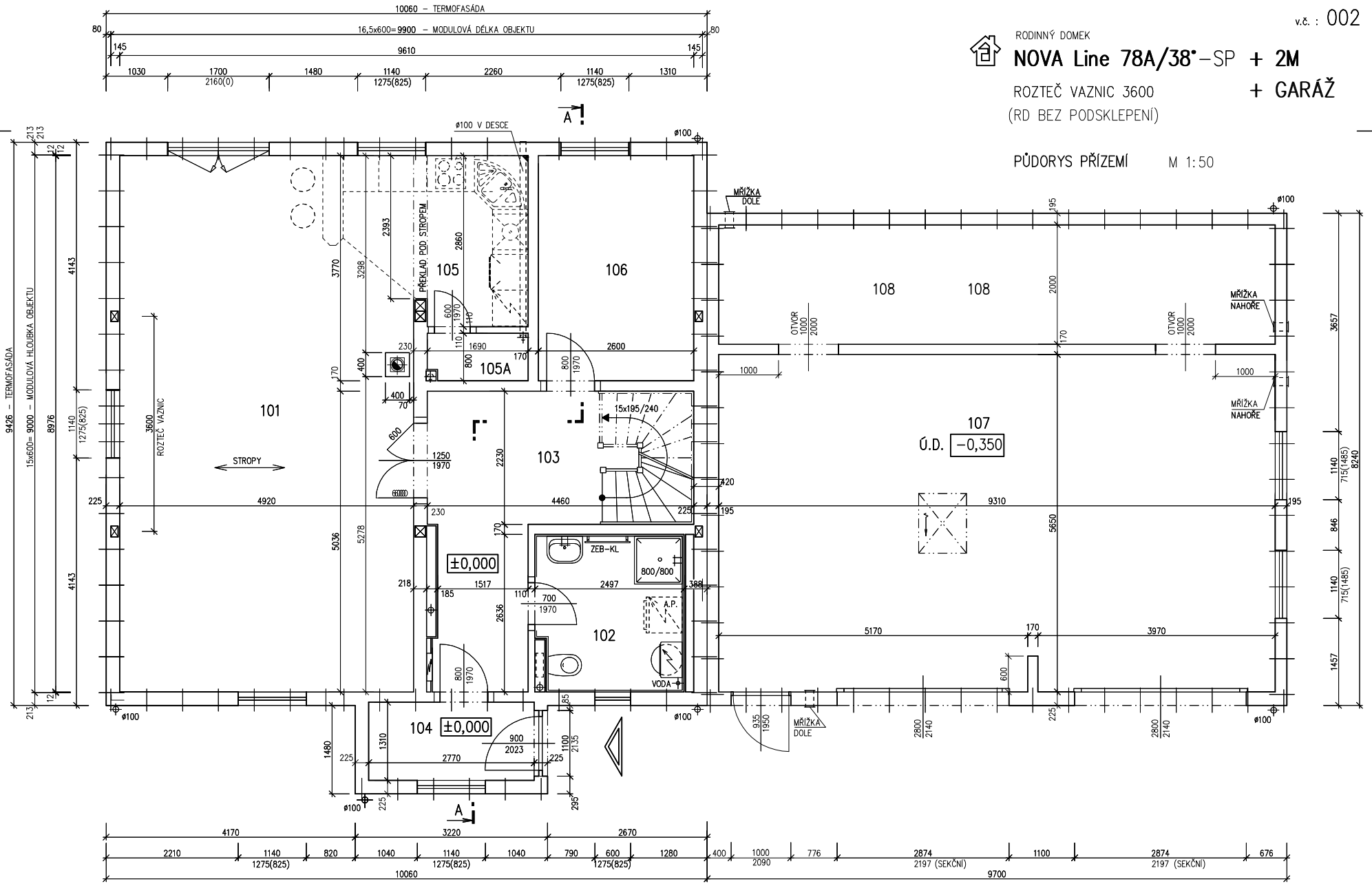

Zpracovatel
PROJEKT
 Projekt
 Datum: 05/2006
 Číslo HS: 33 695



RODINNÝ DOMEK

NOVA Line 78A/38* - SP + 2M

ROZTEČ VAZNIC 3600

+ GARÁŽ

(RD BEZ PODSKLEPENÍ)

PŮDORYS PODKROVÍ M 1:50

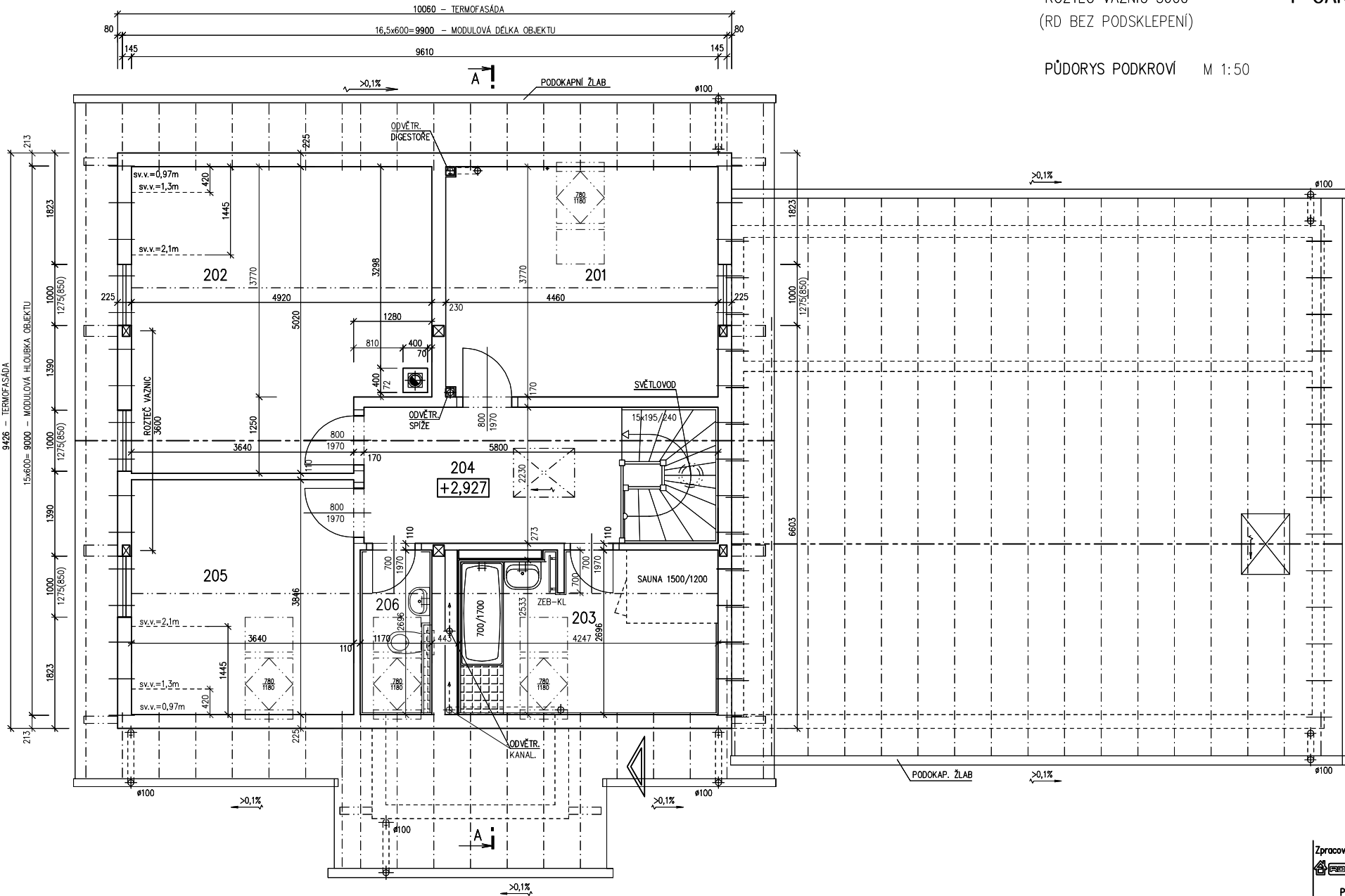

MODEL 06

Zpracovatel
PROJEKTOVÝ ÚSTAV

Projekt
Datum: 05/2006
Číslo HS: 33 695

v.č. : 002



RODINNÝ DOMEK

NOVA Line 78A/38° – SP + 2MROZTEČ VAZNIC 3600 + GARÁŽ
(RD BEZ PODSKLEPENÍ)

PŮDORYS PŘÍZEMÍ

M 1:50

POZNÁMKA:

1. OBKLAD STĚN A PŘÍČEK SÁDROKARTONEM TL.12,5 mm
JE PRO POTŘEBU KÓTOVÁNÍ ZAOKROUHLÉN NA 12 mm.
2. TECHNICKÉ ZMĚNY JSOU VYHRAZENY.

LEGENDA MÍSTNOSTÍ :

| ČÍSLO | ÚČEL MÍSTNOSTI | PLOCHA m ² | |
|-------|--------------------|-----------------------|-------|
| 101 | OBÝVACÍ POKOJ | 42,06 | 42,06 |
| 102 | WC – HOST | 6,41 | 6,41 |
| 103 | CHODBA – SCHODIŠTĚ | 14,35 | 12,82 |
| 104 | ZÁDVEŘÍ | 3,63 | 3,63 |
| 105 | KUCHYŇ | 7,60 | 7,60 |
| 105A | SPÍŽ | 1,33 | 1,33 |
| 106 | HOST. POKOJ | 9,80 | 9,80 |
| 107 | GARÁŽ | 52,60 | 52,60 |
| 108 | SKLAD | 18,62 | 18,62 |

| | |
|------------------------------|--------|
| OBYTNÁ PLOCHA : | 51,86 |
| PŘÍSLUŠENSTVÍ : | 103,01 |
| UŽITKOVÁ PLOCHA : | 154,87 |
| CELKOVÁ PLOCHA (PODLAHOVÁ) : | 156,40 |

MODEL 06

Zpracovatel

 Projekt
 Datum: 05/2006
 Číslo HS: 33 695

v.č. : 005



RODINNÝ DOMEK

NOVA Line 78A/38° – SP + 2MROZTEČ VAZNIC 3600 + GARÁŽ
(RD BEZ PODSKLEPENÍ)

PŮDORYS PODKROVÍ

M 1:50

POZNÁMKA:

1. OBKLAD STĚN A PŘÍČEK SÁDROKARTONEM TL.12,5 mm
JE PRO POTŘEBU KÓTOVÁNÍ ZAOKROUHLÉN NA 12 mm.
2. TECHNICKÉ ZMĚNY JSOU VYHRAZENY.

LEGENDA MÍSTNOSTÍ :

| ČÍSLO | ÚČEL MÍSTNOSTI | PLOCHA m ² | |
|-------|----------------|-----------------------|-------|
| 201 | POKOJ | 16,84 | 14,99 |
| 202 | LOŽNICE | 23,08 | 21,17 |
| 203 | KOUPELNA | 10,61 | 9,11 |
| 204 | CHODBA | 12,93 | 12,93 |
| 205 | POKOJ | 14,00 | 12,47 |
| 206 | WC | 3,07 | 2,61 |

| | |
|------------------------------|-------|
| OBYTNÁ PLOCHA : | 48,63 |
| PŘÍSLUŠENSTVÍ : | 24,65 |
| UŽITKOVÁ PLOCHA : | 69,14 |
| CELKOVÁ PLOCHA (PODLAHOVÁ) : | 80,53 |

MODEL 06

Zpracovatel

 Projekt
 Datum: 05/2006
 Číslo HS: 33 695



RODINNÝ DOMEK

NOVA Line 78A/38°-SP + 2MROZTEČ VAZNIC 3600
(RD BEZ PODSKLEPENÍ)**+ GARÁŽ**

ŘEZ A-A

M 1:50

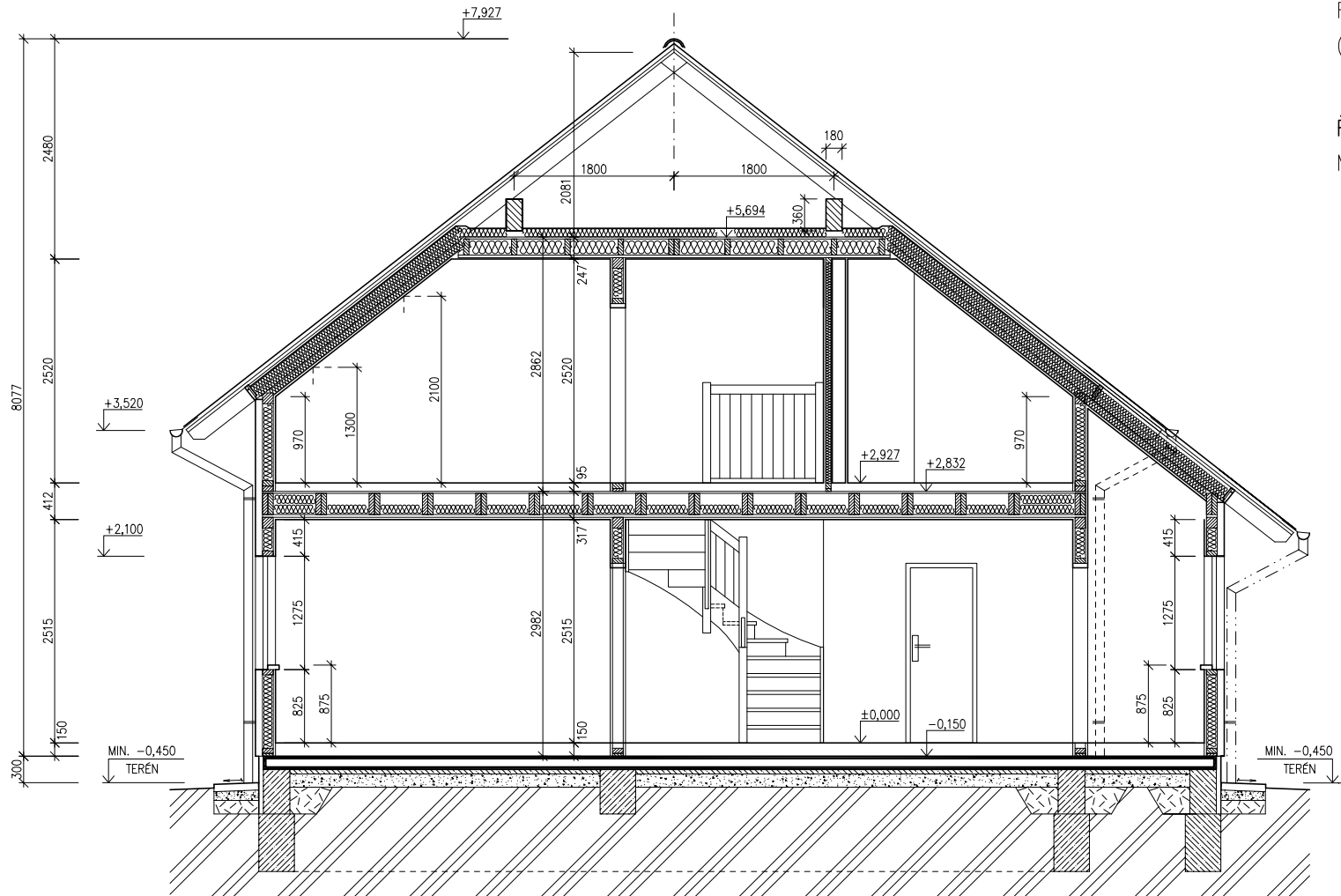
SPODNÍ STAVBA
DODÁVKA ODBĚRATELE

LEGENDA MATERIÁLU

-  ROSTLÝ TERÉN
-  ŠTĚRKOVÝ NÁSYP
-  ZÁSYP
-  ŽELEZOBETON
-  PROSTÝ BETON
-  DŘEVO
-  TEPELNÁ IZOLACE

MODEL 06

Zpracovatel



Projekt

Datum: 07/2006

Číslo HS: 33 695



NOVA Line 78A/38° – SP + 2M

ROZTEČ VAZNIC 3600
(RD BEZ PODSKLEPENÍ) **+GARÁŽ**

POHLED ZADNÍ

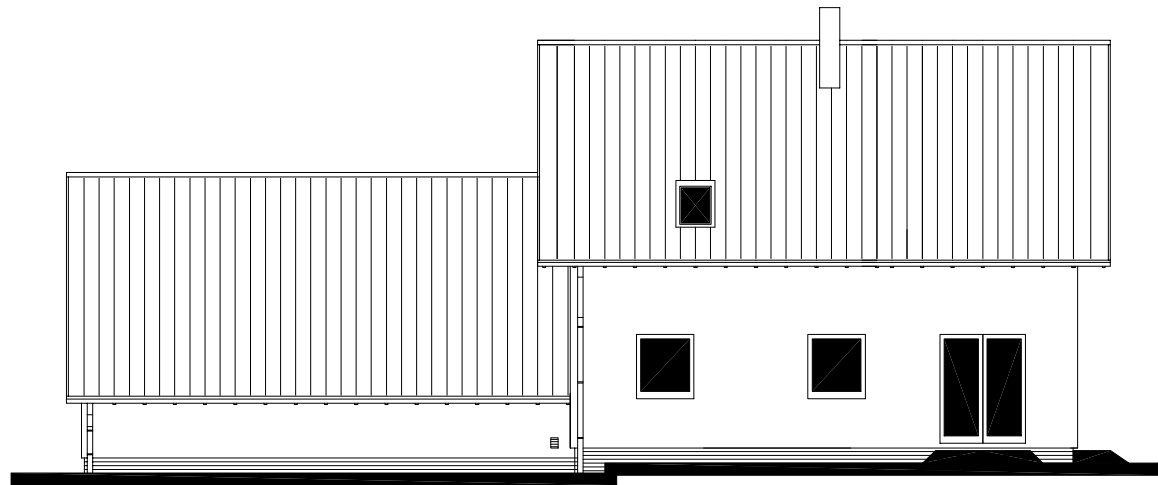

POHLED BOČNÍ /LEVÝ/

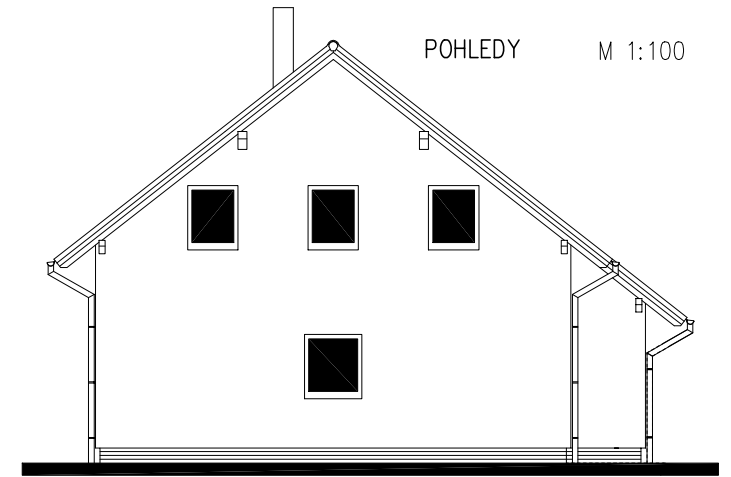

POHLEDY M 1:100

POHLED PŘEDNÍ – VSTUPNÍ



POHLED BOČNÍ /PRAVÝ/

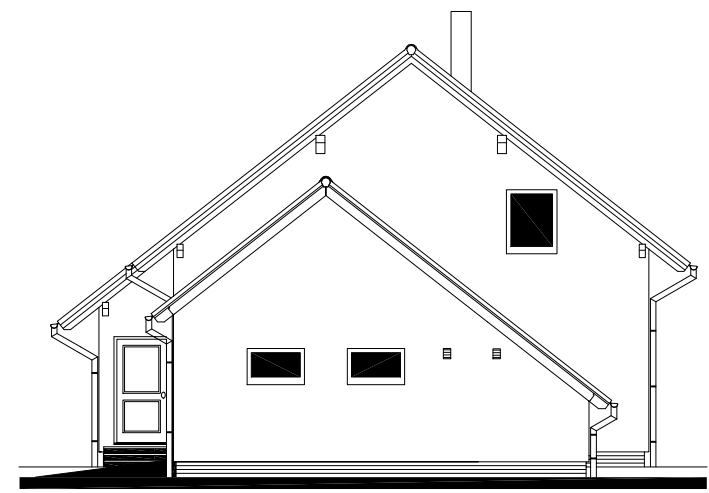



RODINNÝ DOMEK

NOVA Line 78A/38° - SP + 2M

ROZTEČ VAZNIC 3600

+ GARÁŽ

(RD BEZ PODSKLEPENÍ)

ÚLOŽNÁ DESKA M 1:50

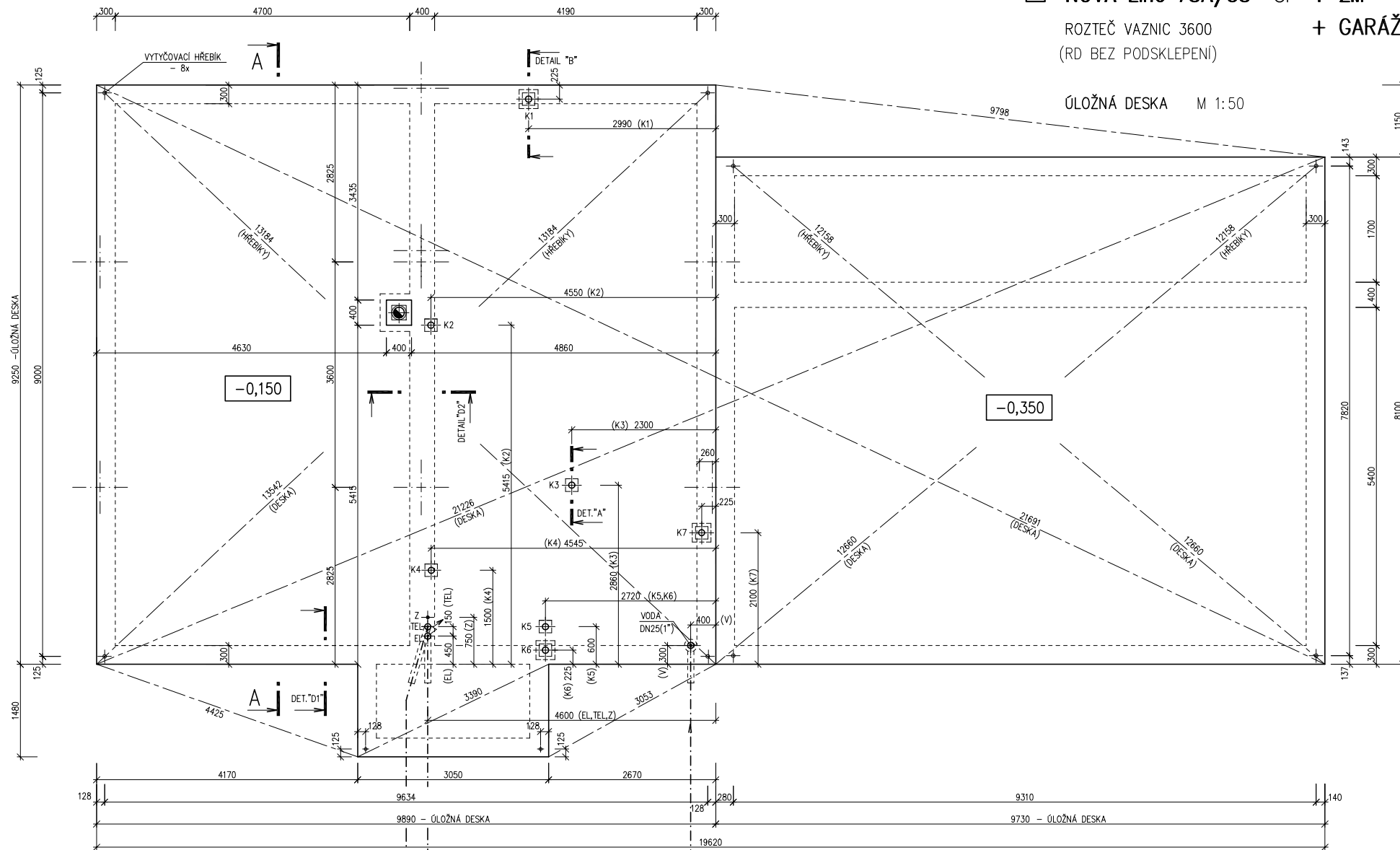

PŘÍPOJKA TELEFONU
CHRÁNIČKA DN 100

PŘÍPOJKA ELEKTRO 240/400V, 50 Hz
KABEL 5c x 10mm² CHRÁNIČKA DN 100
(MĚŘENÍ MIMO OBJEKT)

PŘÍPOJKA VODY DN 32 (5/4")
CHRÁNIČKA DN 100

Zpracovatel
PŘED PŘÍPOJENÍM
Projekt
Datum: 07/2006
Číslo HS: 33 695

v.č. : 011



RODINNÝ DOMEK

NOVA Line 78A/38° – SP + 2M

ROZTEČ VAZNIC 3600
(RD BEZ PODSKLEPENÍ)

+ GARÁŽ

ÚLOŽNÁ DESKA M 1:50

POZNÁMKA:

| | |
|--|----------|
| OBVODOVÉ ROZMĚRY ÚLOŽNÉ DESKY | +15 mm |
| (BEZ VNĚJŠÍCH ÚPRAV) | : - 0 mm |
| PRAVÓÚHLOST STAVBY – DÉLKA DIAGONÁLY | : +20 mm |
| OSY INSTALAČNÍCH PROSTUPŮ | : ±15 mm |
| VODOROVNOST ÚL. DESKY – MAX. VÝŠKOVÝ ROZDÍL: | 15 mm |
| –MAX. VÝŠKOVÝ ROZDÍL | |
| NA DÉLCE 2,0 m | : 8 mm |

ŘEZ A-A' + DETAILS PROVEDENÍ ÚLOŽNÉ
DESKY – VIZ VÝKRESY Č. 011a, 012a, 013a.

Z – ZEMNĚNÍ – POZINK. PÁS TL. MIN. 3mm,
MIN. 100mm², SMYČKA 25m
(DLE ČSN 33 2000–5–54)

K1 – K7 – KANALIZACE DN 100

Zpracovatel



Projekt

Datum: 07/2006

Číslo HS: 33 695